

FACHADA PRINCIPAL
ESC: 1:100

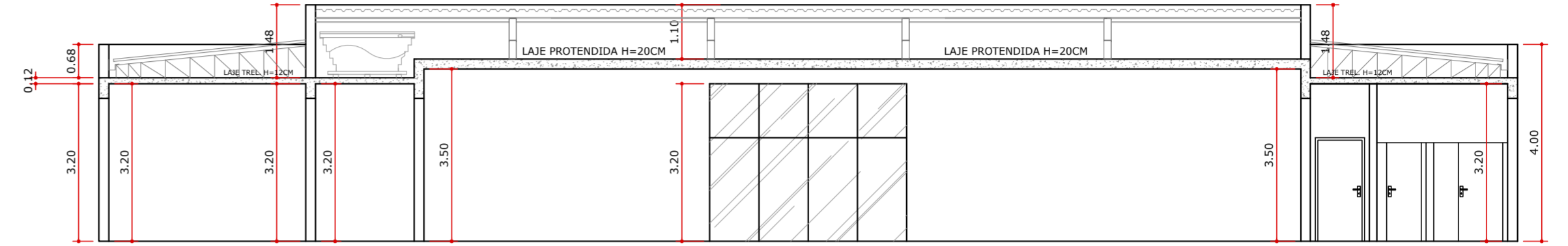

CORTE AA
ESC: 1:100

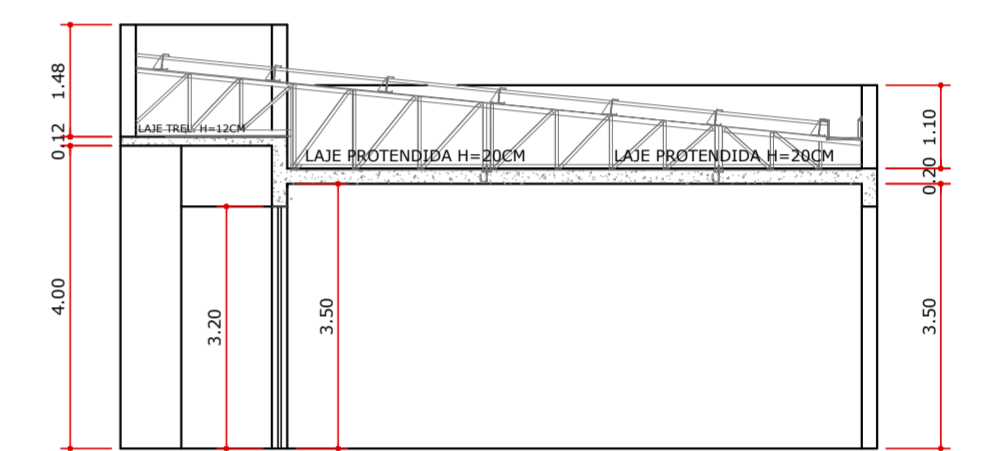

CORTE AA
ESC: 1:100

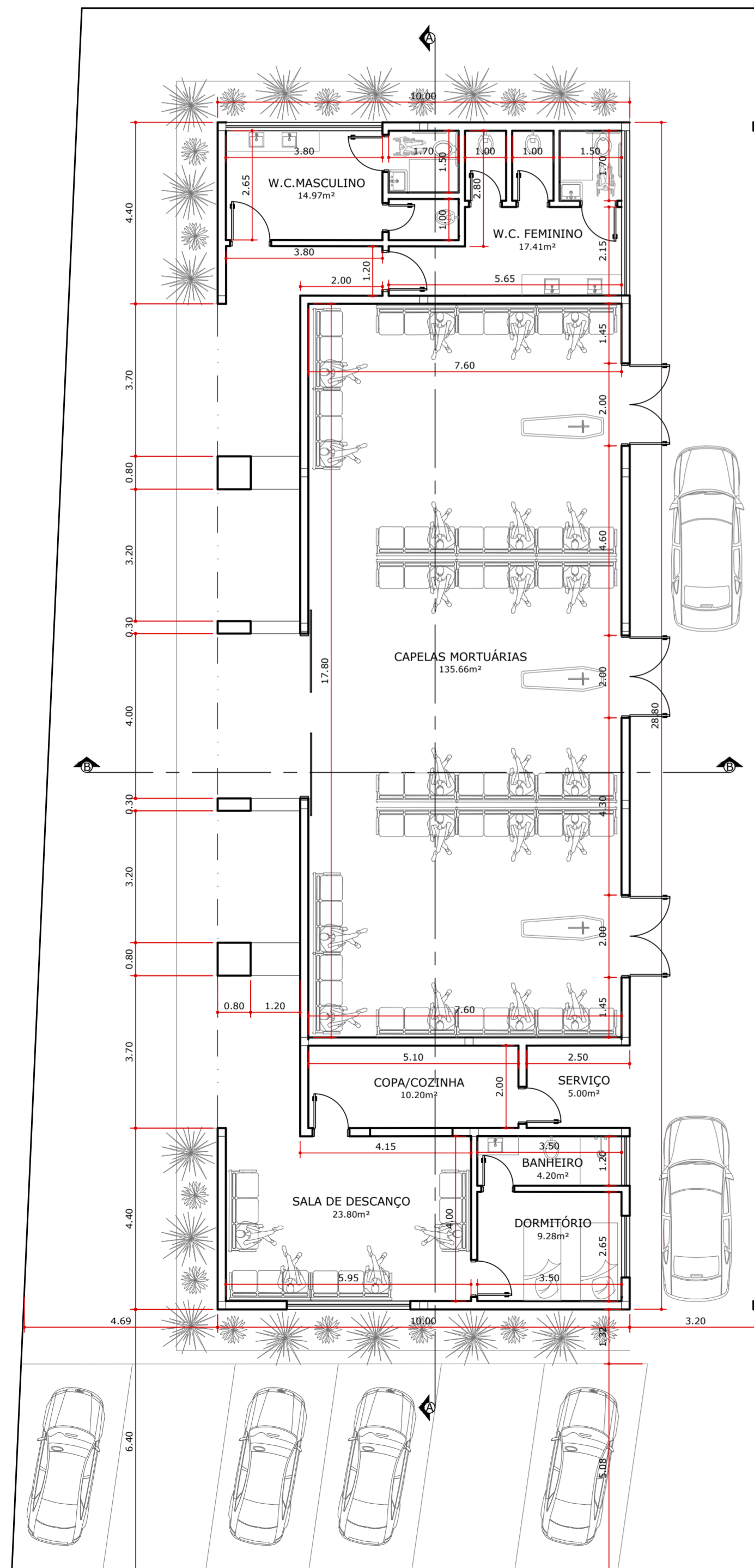

PLANTA BAIXA
ESC: 1:100

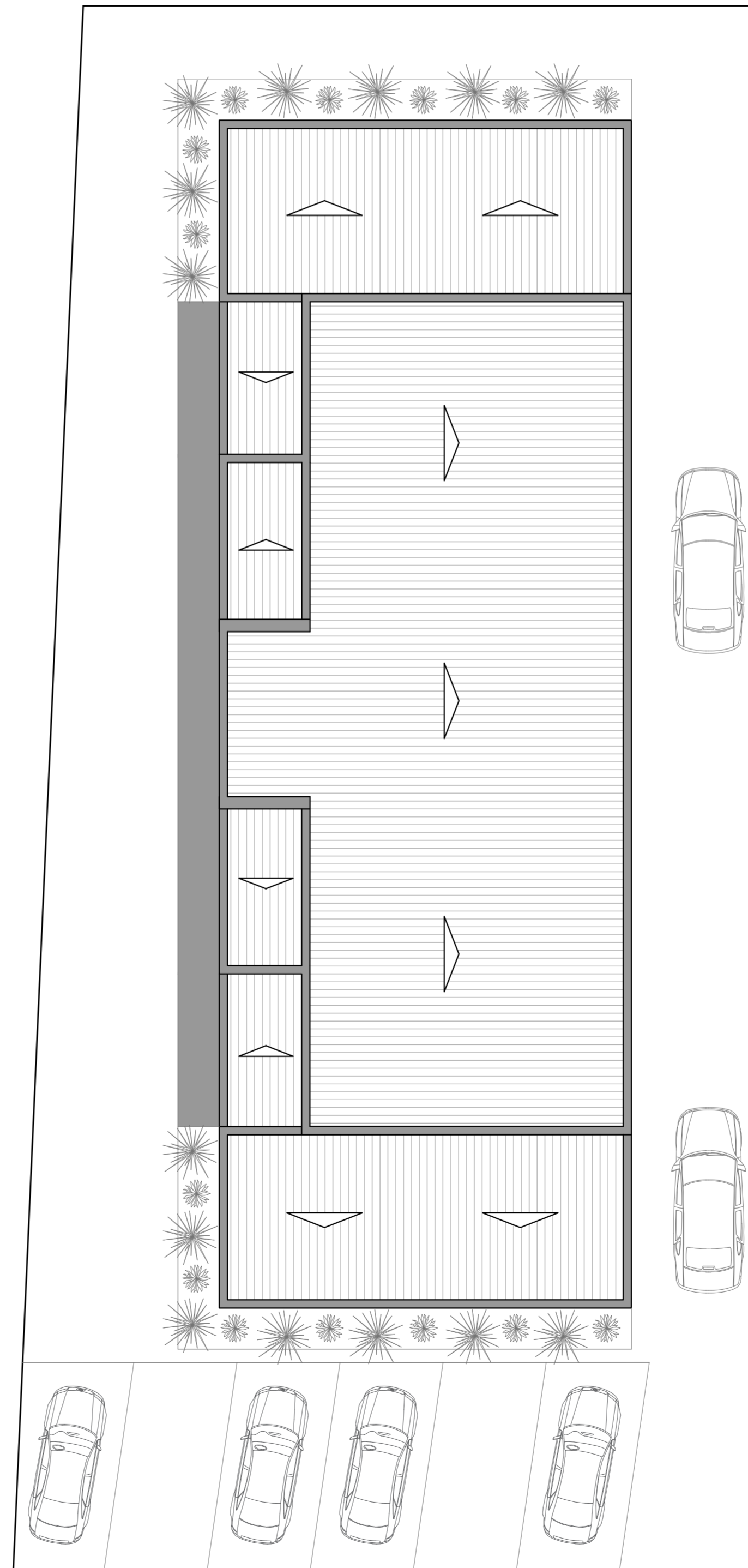

COBERTURA
ESC: 1:100

PROJETO COMPLETO		FOLHA
OBJETIVO: CONSTRUÇÃO DE UM VELÓRIO		DATA: 02/2020
PROPRIETÁRIO: MUNICÍPIO DE IRAPUÃ - CNPJ: 45.158.532/0001-90		PROJETO:
LOCAL: AVENIDA LUIZ ZANINI, S/N - CONJ. HAB. "ANA MARIA SOARES VITERBO" - IRAPUÃ - SP	MEDIDAS: METROS	ESCALAS: IND. NO PROJETO
CIDADE: IRAPUÃ - SP	ÁREAS: DO TERRENO 4.417,96m² DA CONSTRUÇÃO 288,00m² TOTAL DA CONSTRUÇÃO 288,00m²	PROPRIETÁRIO:
MATRICULAS: 18.092 do O.R.I. DE URUPÊS	Nº. DE CADASTRO DA PREFEITURA MUNICIPAL: 12353.27.001	 MUNICÍPIO DE IRAPUÃ CNPJ:45.158.532/0001-90 HAROLDO JOSÉ PEREIRA CIOCCA PREFEITO MUNICIPAL
ART: 28027230200194835	LOCALIZAÇÃO S/ ESCALA:	
		HIDERALDO PEREIRA CIOCCA Engenheiro Civil - CREA/SP: 0601412947
OBSERVAÇÕES:		